SID 60th YEAR

DISPLAY WEEK
SAN JOSE 2022

2022
年展览周详情

卷.3 | 2022年夏季

2022
年展览周迎来本垒打

2022年展览周在圣何塞会议中心如火如荼地进行，在那里有超过7500名观众参加了我们三年来的首

次现场展览。150多家参展商分享了世界期待已久的最新和最伟大的技术和产品，而业界知名人士和传奇先锋者在国际技术研讨会、主题会议、商业会议和特别活动中吸引了全球观众。

国际信息显示协会主席Achin Bhowmik说:“我们对今年的出席人数感到非常满意——不仅仅是观众，还有整个展览区。“超过150家参展商参加了我们的现场展览展示了他们的信心，我们的技术研讨会的主持人，主题演讲嘉宾和特别论坛的小组成员毫不犹豫地参加了这一历史性的活动，这标志着SID成立60周年。

他继续说道:“再次在我们的展览区进行面对面的交流是非常棒的，并且能够提供对行业来说非常重要的多方面现场体验。” 认识到疫情给我们来自世界各地的许多同事和成员带来了旅行挑战，2022年展示周还为观众提供了远程访问权限，让他们可以在线远程参与这场激动人心的活动”。

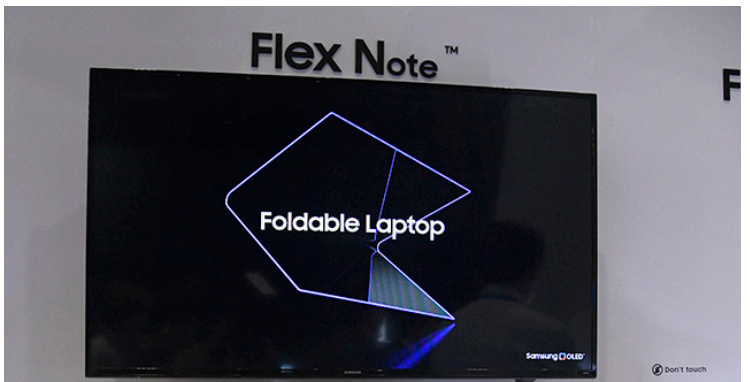

2022年展览周是信息显示学会的第59届国际研讨会、培训会和展览，展示了显示界对我们最激动人心的年度会议的所有期待——以及更多! 成千上万的人参加了这次无与伦比的技术研讨会，重点讨论了许多新的和扩展性的主题，这些主题反映了显示行业向新领域和新兴技术的增长，包括舒适的可穿戴显示器; 超逼真显示(AR / VR /MR); 用于显示器的机器学习; 和户外应用显示。

此外，我们的全明星阵容的主题演讲嘉宾包括来自LG Display 公司，Meta Reality Labs和BOE公司的有远见的商业领导人，他们分享了当今一些顶级技术和应用的现状以及行业下一步的发展方向。

整个星期，SID/DSCC商务会议提供了大量的学习机会，这是同类会议中致力于市场供应链方法的最大会议，观众有机会了解电视、智能

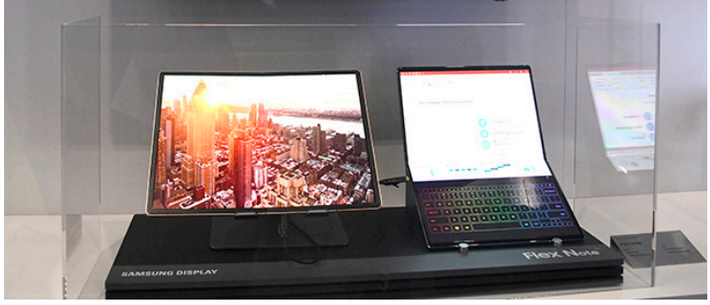

手机、IT显示器和AR/VR的市场和技术前景。在我们的“科技女性和CEO论坛”小组讨论中，世界知名的商界领导人分享了他们在不断变化的环境中取得成功的个人见解、经验和建议。

SID成立60周年，60年来一直致力于推动电子信息显示行业的发展，是显示界的基石。为了纪念SID成立60周年，2022年展示周举办了一系列特别活动，并与SID过去和现在的领导层建立了联系。

展会爱好者也有机会在“人民选择奖”中投票选出他们最喜欢的展览摊位和演示，并分享为I-Zone颁发的“最佳原型奖”的兴奋之情。I-Zone是初创企业、大学和研究团体展示从未见过的产品和技术的地方

最重要的是，这还没有结束!观众可以使用自己的原始访问码登录“展览周点播”，并享受全新的体验，截止到2022年9月15日。

我们将在5月21日至26日的2023年展览周再次全面展开，届时我们计划在洛杉矶再次打出本垒打。我们期待在那里见到您!

Radu Reit 博士
营销主席
信息显示协会

2023 年展览周将于 5 月 21 日至 26 日在加利福尼亚州洛杉矶现场举行。利用这一无与伦比的营销机会，与来自世界领先公司的数千名电子显示器设计、开发和工程采购决策者以及价值链中的最终用户建立联系。无论您的公司规模如何，它都是向顶级行业经理、董事、副总裁和 C 级高管展示公司最新技术、设备和能力的理想场所。

以下是2022年展览周的参展商们说的话:

“ 效果很好。展览周是显示行业中脱颖而出的最佳机会之一。你会看到接下来的市场前景什么。有来自行业所有的主要公司的人.....他们会来然后直接看到产品。

- Chirag Shah，三星显示器公司

“ 对我和我的团队来说，这是一次很棒的经历。我们有机会接触到新客户，客流量真的很重要。

- 马克·克罗尔博士，康宁公司

“ 这对我们来说是一个非常棒的活动。这对我们获得曝光很重要。

- Carl Steudle，TCL 华星北美

展位很快就会被订满，所以现在就开始计划吧! 更多信息，
请访问我们的网站或联系Julia Son: 408-879-3901, julia@sid.org。

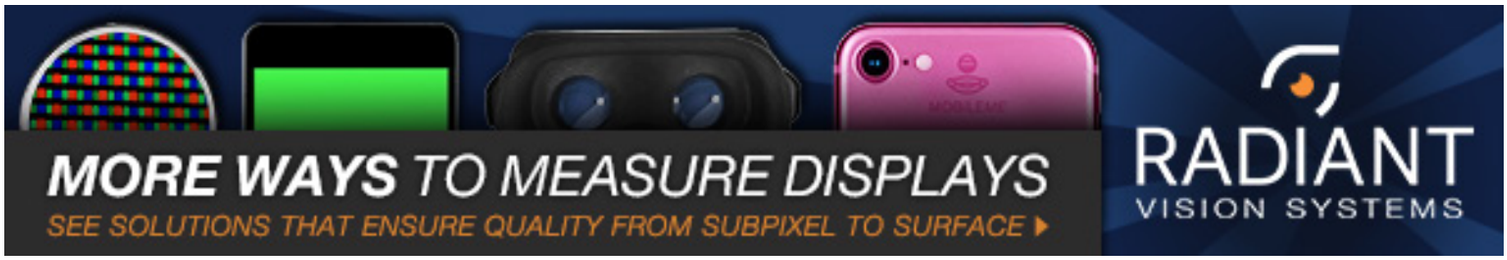

SID 60th YEAR

致敬过去，庆祝未来

信息显示协会成立于六十年前，是致力于推动电子显示行业发展的历史最悠久、最著名的会员组织。一年后，第一届展览周国际研讨会暨展览举办了——那么，还有什么地方比展览周更适合庆祝这个重要的里程碑呢？

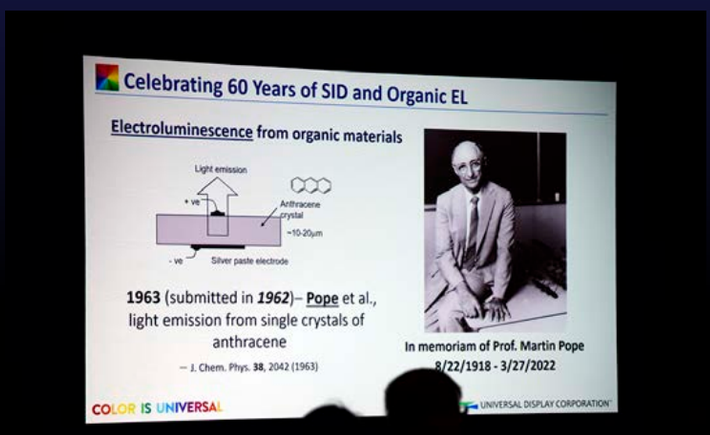

在整个一周中，国际商业领袖、行业先驱和 SID 领导——过去和现在——在“SID：为行业提供动力 60 年”特别会议期间占据了中心位置，随后在周年纪念日举行了一个社交、音乐和愉快的晚会。观众还有机会参加展览周的首次寻宝游戏，并深刻体验一场技术里程碑的海报展示，这些技术成就了行业的今天，并为明天做好了铺垫。

要了解有关 SID 贡献的更多信息，请查看 ID 杂志的这篇有深刻见解的文章。如果您还不是 SID 的成员，请找到您应该成为SID 成员的所有原因！

2022 年展览周还没看够？

按需展览周来了！

- 世界一流的展会，汇聚3M、BOE、E Ink、LG display、三星display、TCL CSOT等全球巨头公司的最新、最好的显示技术。天马美国股份有限公司、环球显示。查看完整的参展商名单。

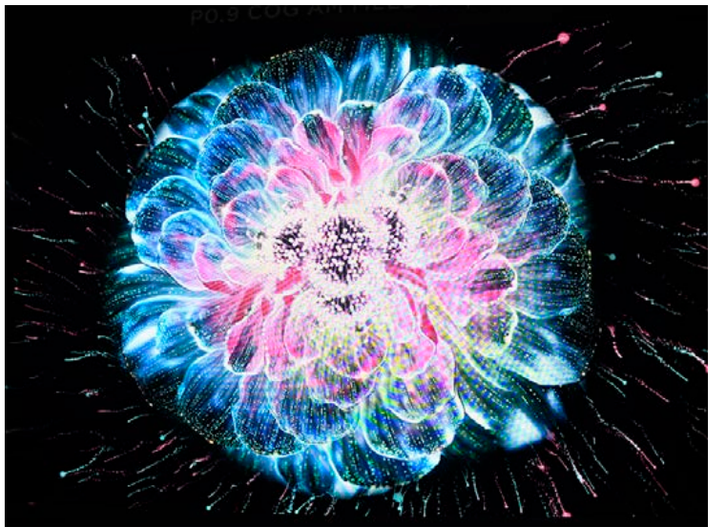

- 国际技术研讨会，汇集了来自世界各地的领先论文，包括291篇研讨会口头报告和145篇海报报告，涉及广泛的主题，包括AR/VR、OLED、汽车显示器、可折叠显示器、柔性显示器、电子纸、有源矩阵器件等。查看完整的程序。

- SID/DSCC商业会议以行业领导人和市场分析师的演讲为特色，提供驾驭不断变化的全球显示市场所需的见解和战略。了解更多。

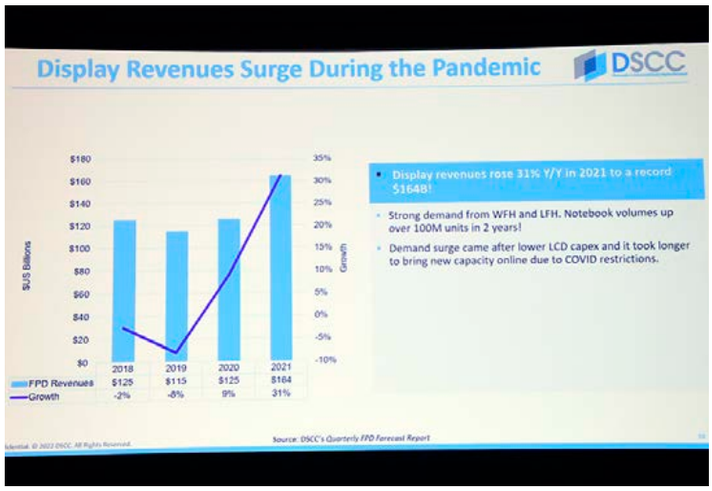

- 来自LG Display、Meta Reality Labs和BOE高层主管的动态主题演讲:“新常态和显示器”、“AR/VR显示器:挑战和趋势”以及“用显示器赋能物联网-未来和路径”了解更多。

- 特别活动会话，如CEO论坛(“迷你、微、元”)和科技女性(“转折点:挫折后的前进”)，展示了来自世界各地顶级商业领袖的见解。

- 15 场研讨会和 5 门短期课程，包括期待已久的 ICDM 显示计量课程的回归，这将帮助您增加知识、磨练技能并提升您的职业生涯。

只需要使用您的原始访问代码登录展览周点播，并利用显览周提供的所有优势！

恰好说YES！

计划对于刚接触该领域的人来说是一个难得的机会，可以与来自世界各地的行业领导者和其他志同道合的专业人士建立联系。对扩展您的视野、发展您的职业生涯以及与全球显示社区建立联系说“YES”。

查看这些视频以了解更多信息，或访问我们的网站。您会很高兴您做到了！

获奖者从行业中脱颖而出

除了举办展示创新、信息和灵感的全球贸易展览外，
展览周还提供了一个论坛来表彰杰出的行业贡献。
我们祝贺每位获奖者取得的成就。

2022 年显示行业大奖

一年一度的显示行业奖 (DIA) 突出了推动显示技术最先进技术的创新，奖项分为三个类别：年度显示器、年度显示器应用和年度显示器组件。获奖者由杰出的专家小组选出，他们根据技术创新程度和商业意义以及积极社会影响的潜力对被提名者进行评估。

“我们继续看到来自显示行业的广泛创新，”DIA 委员会主席 Wei Chen 说。“迷你LED背光技术有助于将液晶显示器的性能提升到一个新的水平，适用于电子平板电脑、笔记本电脑以及液晶电视。可折叠显示技术继续快速发展。

他补充说：“显示器组件的突破，例如高敏

年度展览

该奖项授予具有最显著的技术进步和/或突出功能的展示产品

苹果公司:
苹果平板电脑和苹果笔记本电脑的液体视网膜XDR显示屏

三星显示器:
采用 Eco2 OLED 的可折叠显示器

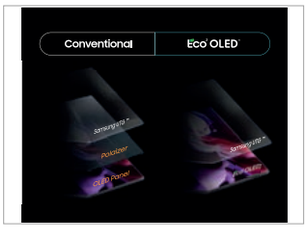

年度显示器组件

该奖项旨在表彰显著提高显示器性能的新型组件。一个组件作为一个单独的部件出售，注定要结合到显示器中。组件还可以包括显示增强材料和/或用新工艺制造的部件。

3M:
高灵敏度反射式偏光片(HARP)透镜

京东方科技集团:
86英寸玻璃上芯片有源矩阵迷你LED背光元件

反射偏振器和空气稳定的量子点，预计将分别启动高性能 VR 显示器的增长并扩大量子点在电视中的使用。”“今年的奖项还表彰了电子显示器为汽车带来的增强体验以及 LED 显示器的创新使用，以实现电影和电视的虚拟制作环境。”

了解更多有关 2022 年显示行业奖获奖者的信息

Nanosys:
具有空气稳定量子点的
xQDEF 扩散板

年度显示器应用

该奖项旨在表彰显示器的新颖和杰出应用，
而显示器本身并不一定是一种新设备。

梅赛德斯-奔驰:
梅赛德斯-奔驰
用户体验 (MBUX) 超屏幕

索尼 PCL、
索尼公司和索尼创新工作室:
晶体LED虚拟生产系统解决方案

2022
年 I- Zone奖

I-Zone 为小型公司、初创企业、研究实验室和大学提供了在 展览周上免费展示其原型或其他硬件演示单元的机会，并让观众有机会在一个专门的空间里观看一流的新兴信息显示技术 。

了解更多有关 I-Zone 奖的信息。

I-Zone

最佳原型

Porotech
公司在单一 InGaN 层中实现颜色调整的创新工艺

HONOREE获奖者

6P Color 公司，
用于为多基色显示器提取扩展色彩空间的创新算法

2022
年人民选择奖

人民选择奖让观众投票选出展厅中的最佳技术、组件、演示和互动展位。在展览周期间通过电子调查收集和计算选票。

来自 150 家公司的 1,900 名个人投了 8,500 多张选票。

SID大会主席Harit Doshi说:“2022年展览周的参与度回到了大流行前的水平。“展览

最佳技术示范

京东方科技集团

京东方科技集团有限公司为其17.3英寸 可折叠OLED笔记本

梅赛德斯-奔驰

奔驰推出的梅赛德斯-奔驰体验(MBUX) 超屏幕

最佳新显示技术

eMagin

公司的直接图形
OLED – 单层 10,000 亮度

PlayNitride

的 0.49 英寸。全彩 μ-pixeLED
微LED 显示器

最佳新显示器组件

三星显示器公司的

QD-显示器

最佳大展位

大厅充满了创新，参展商和观众从世界各地赶来参加。我祝贺2022年展览周人民选择奖的所有获奖者。”

京东方科技集团有限公司

LG显示器有限公司

三星显示器公司

TCL华星光电

最佳中型展位

PlayNitride
友达公司

最佳小展位

AGC 等离子技术解决方案公司

2022 SID 荣誉与奖项

作为该行业的中心，信息显示协会（SID）60年来一直在支持、推进和推广显示技术。我们很自豪地承认，随着我们周围的世界不断变化，个人和组织对我们的生活、工作和娱乐方式产生了重大影响。

Karl Ferdinand Braun Prize

Wei Chen

John Zhong

Jan Rachman Prize

了解更多关于获奖者及他们重要工作的信息。

Jin Jang

David Sarnoff Industrial Achievement Prize

SangDeog Yeo

Peter Brody Prize

Keisuke Ide

Slottow-Owaki Prize

Hiroyoshi Naito

Otto Schade Prize

Taiichiro Kurita

Lewis and Beatrice Winner Award

Sriram (Sri) Peruvemba

标记您的日历

2023 年展览周
洛杉矶会议中心
2023 年 5 月 21-26 日

注册我们的电子通讯或随时访问我们的网站
以了解有关 2023 年展示周的最新消息。

DISPLAY WEEK
LOS ANGELES 2023

联系我们！

#DisplayWeek2022 @DisplayWeek2022

BOE

3M CORNING TCL CSOT Eink

EMD Electronics LG Display Microsoft MICROLED-info

OLED-info PHOTONICS spectra RADIANT VISION SYSTEMS SAMSUNG DISPLAY

TIANMA ULVAC UNIVERSAL DISPLAY CORPORATION X display

关于SID

国际信息显示学会(SID) 是唯一专注于电子显示和视觉信息技术行业的专业组织。实际上，通过专注于电子显示和视觉信息技术的发展，SID为所有相关技术的行业合作，交流和培训提供了一个独特的平台，同时展示了业界最佳的新产品。该组织的成员是与显示研究，设计，制造，应用，营销和销售有关的技术和商业学科的专业人员。在促进行业和学术技术发展的同时，也向消费者宣传其重要性

在显示方面，SID每年举办10多个会议，其中包括“显示周”，它将行业和学术界集中在一起，展示将塑造未来的技术。SID的全球总部位于 1475 S. Bascom Ave., Ste. 114, Campbell, CA 95008。更多详情，请访问 www.sid.org.

SID

1475 S. Bascom Ave. # 114
Campbell, CA 95008-4006 USA
(408) 879-3901

Privacy & Security | Terms & Conditions

You’ re receiving this email because you’ ve signed up to receive updates on SID. If you’ d prefer not to receive updates, you can unsubscribe.

FOLLOW US

© Copyright 2011-2022 SID - All rights reserved.